

Sportschützen



Gretzenbach



**Sofort-
Barauszahlung!**

5. Gretzenbacher Liegendmatch

(60 Schuss, ISSF)

30er Liegendstich

(30 Schuss, SV aufgelegt)

Sportschützen Gretzenbach

27./28./29./31. Mai und 2./3./4./5. Juni 2011

Distanz: Gewehr 50 m
Schiessanlage: „Zingg“ Gretzenbach
Scheibenzahl: 9 Elektronische Scheiben Polytronic

Schiesszeiten:	Freitag,	27.05.2011	ab 17.30 Uhr
	Samstag,	28.05.2011	ab 09.00 Uhr
	Sonntag,	29.05.2011	ab 09.00 Uhr
	Dienstag,	31.05.2011	ab 17.30 Uhr
	Donnerstag,	02.06.2011	ab 09.00 Uhr
	Freitag,	03.06.2011	ab 16.30 Uhr
	Samstag,	04.06.2011	ab 09.00 Uhr
	Sonntag,	05.06.2011	ab 09.00 Uhr

Krankkarten werden in Zahlung genommen

www.sportschuetzen-gretzenbach.ch



Café Gretzenbach
Tel. 062 869 70 07
gretzenbach@beck-maier.ch
www.beck-maier.ch

Maier

Café - Conditorei - Bäckerei

Ihr Event-Bäcker

sieben Tage pro Woche
auch in Laufenburg - Brugg - Aarau



SCHIESS- UND SPORTBEKLEIDUNG

**Jacken - Hosen ab Stange oder nach Mass
in eigenem Atelier**
(innert Tagesfrist, mit Voranmeldung)

Occ. Jacken, Hosen, Schuhe, auch Eintausch

Mieten: Jacken, Hosen, Schuhe
in allen Grössen

Vereinsjacken ab Lager oder auf Wunsch

Reparaturen von Moto- und Lederbekleidung

Luzernerstrasse 94, 6010 Kriens, 041 240 99 08 - info@truttmann.ch - www.truttmann.ch

Inhaltsverzeichnis

Grusswort	4
Informationen Fünfer Cup / Coupe des Cinq	6
Anfahrtsplan	7
Schiessprogramm Liegendmatch	8
Gruppenwettkampf	10
Schiessprogramm 30er Liegendstich	12
Allgemeine Bestimmungen	14
Rangeurzeiten	15
Genehmigung	15

Informationen zum Liegendmatch sowie weitere interessante Details über unseren Verein finden Sie auf unserer Website.

Besuchen Sie uns im Netz!

www.sportschuetzen-gretzenbach.ch



COPY-SHOP • DIGITAL-PRINTS

WA COLOR

«Flexibel im Input – Professionell im Output»

CAD-Plottservice Digital-Farbkopien Digital-Posterprint

Digital-Plakatprint Scan-Service Gross-Reprokopien

Fotokopien bis A3 Drucksachen aller Art Lichtpausen

Beschriftungen aller Art Sieb-/Textildruck Bindearbeiten

Laminieren/Aufziehen Ausrüstarbeiten Papierhandel

WA COLOR REPRO AG Schiffländestrasse 45 5000 Aarau

Fon 062 822 34 81 info@wacolor.ch www.wacolor.ch

Willkommen am 5. Gretzenbacher Liegendmatch

Liebe Sportschützinnen und Sportschützen,

Die Sportschützen Gretzenbach freuen sich, Sie bereits zum 5. Gretzenbacher Liegendmatch einzuladen.

Letztes Jahr haben wir zum ersten mal einen 30er-Liegendstich angeboten, dieser ist bei vielen von Ihnen sehr gut angekommen. Deshalb werden wir den Stich auch weiterhin anbieten. Zu den Neuerungen gehört sicher, dass wir neu beim Fünfer Cup mitmachen. Mehr Informationen zu den anderen teilnehmenden Vereinen vom Fünfer Cup sehen Sie auf Seite 6. Mit unserer Polytronic-Schiessanlage garantieren wir Ihnen einen flüssigen Schiessbetrieb.

Das OK und die Sportschützen Gretzenbach freuen sich auf Ihren Besuch und auf einen spannenden Wettkampf. Den Schützen des Gretzenbacher Liegendmatches und des 30er-Liegenstichs 2011 wünschen wir „gut Schuss“ sowie einen gemütlichen Aufenthalt bei „Speis und Trank“ in unserer Schützenstube.

Sportschützen Gretzenbach

Markus Küpfer
Präsident



info@colombo-sportshooting.ch • www.colombo-sportshooting.ch



soo..guet!

- *Gluschtige, kreative Käse- und Fleischplatten*
- *Geschenkkörbe*
- *Geschenkideen*
- *Alle Apéro – Wünsche*

Chäs-Egge Mauderli GmbH
Köllikerstrasse 29, 5014 Gretzenbach
Tel. 062 849 15 11, Fax 062 849 05 31
Mail: gretzenbach@spar.ch

Unsere Dienstleistungen für jeden Anlass !



FRÜCHTE RYCHARD

Früchte + Gemüse en gros
5014 Gretzenbach
Telefon 062 849 15 44

www.rychardag.ch



*Mit uns
ernten Sie
Komplimente!*

Am Stalden 2 • 5014 Gretzenbach
062 849 12 80



Carrosseriewerk Olten

H. Buser AG Bornfeldstrasse 8 (Gheid) 4600 Olten

Rolf & Peter Buser eidg. dipl. Carrossier /eidg. dipl. Autolackiermeister

Spezialisiert auf Unfallreparaturen an PW, LKW, Grossraum- und Komm.-fzg.
Sandstrahlanlage/Einbrennkabine/Industrie-Lackierungen/ Oldtimer-Restaurationen
BLACKHAWK Richtanlage <Korek 4000> &< Shark> elektronische Messanlage
24Std. Abschlepp- und Bergungsdienst & spez. Transporte mit Kran (Tiefgänger)

www.cwo.ch buser@cwo.ch Fax 062 212 83 53 Tel. 062 212 12 55

Fünfer Cup / Coupe des Cinq

Die Vereine Bursinel, Diemtigtal, Fribourg, Genève und Gretzenbach führen alljährlich einen Liegendmatch durch. Die besten 3 Resultate berechtigen zum Final der Besten. Die fünf besten Resultate berechtigen zum Final der Treuen. Dieses Jahr finden die Finals im Stand von Fribourg statt.



Société de tir sportif - Genève

Les 60 coups de Genève 2011
16./17./20. und 22. - 24. April 2011
www.stsg.ch • tir@stsg.ch



Kleinkaliberschützen Diemtigtal

13. Diemtigtaler Liegendmatch 2011
30. April und 1. - 8. Mai 2011
www.kks-diemtigtal.ch • reberw@swissonline.ch



Société de tir sportif Bursinel

Les 60 coups de la Melly 2011
26. - 29. Mai und 2. - 5. Juni 2011
www.dumusc.ch/tir-bursinel.htm • tir.bursinel@bluewin.ch



Sportschützen Gretzenbach

5. Gretzenbacher Liegendmatch 2011
27. - 29. Mai, 31. Mai und 2. - 5. Juni 2011
www.sportschuetzen-gretzenbach.ch •
schuetzenmeister-kk@sportschuetzen-gretzenbach.ch



Société de tir les amis du petit calibre Fribourg

Tir des Trois Tours
13. - 16. und 18. - 24. September 2011
www.pcfribourg.ch • 3tourspc@pcfribourg.ch

Fünfer Cup Final 2011

In Fribourg, am 16. Oktober 2011

Alle Angaben ohne Gewähr.
Weitere Informationen beim jeweiligen Veranstalter.

Anfahrtsplan

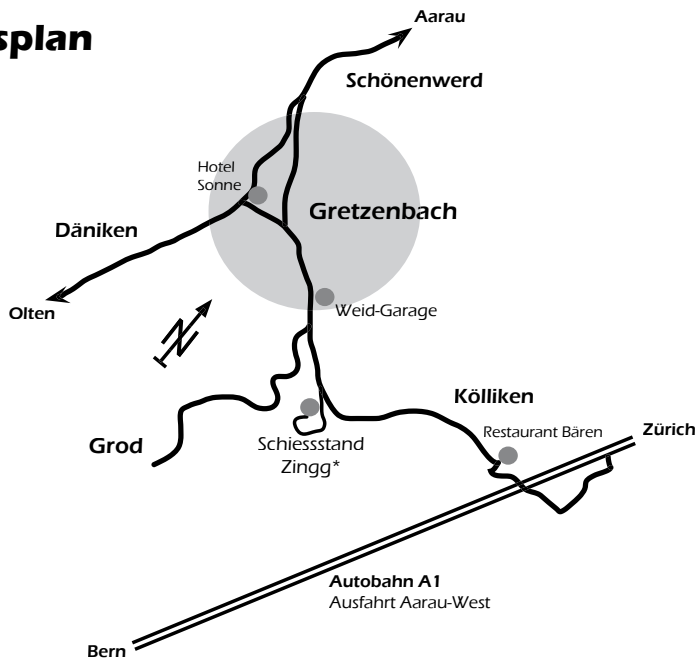

*Zufahrt signalisiert

Zauberei?

Wir kennen den Trick!

- Elektro-Installationen**
- Telekommunikation**
- Haushaltgrossgeräte**
- Reparaturservice**
- Thermografie**



IBAAarau Elektro AG

Obere Vorstadt 37, Postfach
5001 Aarau
Telefon 062 835 00 60
Telefax 062 835 00 61
elektro@ibaarau.ch · www.ibaarau.ch

PARTNER VON
swisspower

IBA
IHR BESTER ANSCHLUSS

Schiessprogramm Liegendmatch

Liegendmatch	nach ISSF																																																																																																																																																																																						
Trefferfeld	10er-Scheibe																																																																																																																																																																																						
Schusszahl	60 Einzelschüsse																																																																																																																																																																																						
Probeschüsse	Vor Wettkampfbeginn unbegrenzt Nach Wettkampfbeginn sind keine Probeschüsse mehr gestattet.																																																																																																																																																																																						
Schussgebühr	Elite/Senioren/Veteranen/Seniorveteranen Fr. 50.– Jugendliche, Junioren Fr. 30.– (jeweils inkl. Fr. 7.– SSV-Abgaben)																																																																																																																																																																																						
Stellung	Liegend frei																																																																																																																																																																																						
Zeit	75 Minuten																																																																																																																																																																																						
Rangierung	Total Liegendmatch, bei Punktgleichheit entscheidet die bessere letzte Passe, zweitletzte Passe usw. anschliessend die Anzahl Tiefschüsse (ab 96er/10.5), zuletzt das Los.																																																																																																																																																																																						
Auszeichnung	Bestleistungen erhalten eine Sofortauszahlung von mindestens Fr. 6.– in bar gemäss nachstehender Auszahlungstabelle:																																																																																																																																																																																						
<table border="0"> <thead> <tr> <th>E/S</th> <th>J/V/SV</th> <th>E/S</th> <th>J/V/SV</th> <th>E/S</th> <th>J/V/SV</th> <th>E/S</th> <th>J/V/SV</th> <th>E/S</th> <th>J/V/SV</th> <th>E/S</th> <th>J/V/SV</th> </tr> </thead> <tbody> <tr> <td></td> <td>551</td> <td>–</td> <td>6.–</td> <td>561</td> <td>6.–</td> <td>8.–</td> <td>571</td> <td>8.–</td> <td>12.–</td> <td>581</td> <td>26.–</td> <td>35.–</td> <td>591</td> <td>75.–</td> <td>85.–</td> </tr> <tr> <td></td> <td>552</td> <td>–</td> <td>6.–</td> <td>562</td> <td>6.–</td> <td>8.–</td> <td>572</td> <td>8.–</td> <td>14.–</td> <td>582</td> <td>30.–</td> <td>40.–</td> <td>592</td> <td>80.–</td> <td>90.–</td> </tr> <tr> <td></td> <td>553</td> <td>–</td> <td>6.–</td> <td>563</td> <td>6.–</td> <td>8.–</td> <td>573</td> <td>10.–</td> <td>16.–</td> <td>583</td> <td>35.–</td> <td>45.–</td> <td>593</td> <td>85.–</td> <td>95.–</td> </tr> <tr> <td></td> <td>554</td> <td>–</td> <td>6.–</td> <td>564</td> <td>6.–</td> <td>8.–</td> <td>574</td> <td>10.–</td> <td>18.–</td> <td>584</td> <td>40.–</td> <td>50.–</td> <td>594</td> <td>90.–</td> <td>100.–</td> </tr> <tr> <td>545</td> <td>–</td> <td>6.–</td> <td>555</td> <td>6.–</td> <td>6.–</td> <td>565</td> <td>6.–</td> <td>8.–</td> <td>575</td> <td>12.–</td> <td>20.–</td> <td>585</td> <td>45.–</td> <td>55.–</td> <td>105.–</td> </tr> <tr> <td>546</td> <td>–</td> <td>6.–</td> <td>556</td> <td>6.–</td> <td>6.–</td> <td>566</td> <td>6.–</td> <td>8.–</td> <td>576</td> <td>14.–</td> <td>22.–</td> <td>586</td> <td>50.–</td> <td>60.–</td> <td>110.–</td> </tr> <tr> <td>547</td> <td>–</td> <td>6.–</td> <td>557</td> <td>6.–</td> <td>6.–</td> <td>567</td> <td>6.–</td> <td>8.–</td> <td>577</td> <td>16.–</td> <td>24.–</td> <td>587</td> <td>55.–</td> <td>65.–</td> <td>115.–</td> </tr> <tr> <td>548</td> <td>–</td> <td>6.–</td> <td>558</td> <td>6.–</td> <td>6.–</td> <td>568</td> <td>8.–</td> <td>8.–</td> <td>578</td> <td>18.–</td> <td>26.–</td> <td>588</td> <td>60.–</td> <td>70.–</td> <td>120.–</td> </tr> <tr> <td>549</td> <td>–</td> <td>6.–</td> <td>559</td> <td>6.–</td> <td>6.–</td> <td>569</td> <td>8.–</td> <td>8.–</td> <td>579</td> <td>22.–</td> <td>28.–</td> <td>589</td> <td>65.–</td> <td>75.–</td> <td>125.–</td> </tr> <tr> <td>550</td> <td>–</td> <td>6.–</td> <td>560</td> <td>6.–</td> <td>8.–</td> <td>570</td> <td>8.–</td> <td>10.–</td> <td>580</td> <td>24.–</td> <td>32.–</td> <td>590</td> <td>70.–</td> <td>80.–</td> <td>130.–</td> </tr> </tbody> </table>												E/S	J/V/SV	E/S	J/V/SV	E/S	J/V/SV	E/S	J/V/SV	E/S	J/V/SV	E/S	J/V/SV		551	–	6.–	561	6.–	8.–	571	8.–	12.–	581	26.–	35.–	591	75.–	85.–		552	–	6.–	562	6.–	8.–	572	8.–	14.–	582	30.–	40.–	592	80.–	90.–		553	–	6.–	563	6.–	8.–	573	10.–	16.–	583	35.–	45.–	593	85.–	95.–		554	–	6.–	564	6.–	8.–	574	10.–	18.–	584	40.–	50.–	594	90.–	100.–	545	–	6.–	555	6.–	6.–	565	6.–	8.–	575	12.–	20.–	585	45.–	55.–	105.–	546	–	6.–	556	6.–	6.–	566	6.–	8.–	576	14.–	22.–	586	50.–	60.–	110.–	547	–	6.–	557	6.–	6.–	567	6.–	8.–	577	16.–	24.–	587	55.–	65.–	115.–	548	–	6.–	558	6.–	6.–	568	8.–	8.–	578	18.–	26.–	588	60.–	70.–	120.–	549	–	6.–	559	6.–	6.–	569	8.–	8.–	579	22.–	28.–	589	65.–	75.–	125.–	550	–	6.–	560	6.–	8.–	570	8.–	10.–	580	24.–	32.–	590	70.–	80.–	130.–
E/S	J/V/SV	E/S	J/V/SV	E/S	J/V/SV	E/S	J/V/SV	E/S	J/V/SV	E/S	J/V/SV																																																																																																																																																																												
	551	–	6.–	561	6.–	8.–	571	8.–	12.–	581	26.–	35.–	591	75.–	85.–																																																																																																																																																																								
	552	–	6.–	562	6.–	8.–	572	8.–	14.–	582	30.–	40.–	592	80.–	90.–																																																																																																																																																																								
	553	–	6.–	563	6.–	8.–	573	10.–	16.–	583	35.–	45.–	593	85.–	95.–																																																																																																																																																																								
	554	–	6.–	564	6.–	8.–	574	10.–	18.–	584	40.–	50.–	594	90.–	100.–																																																																																																																																																																								
545	–	6.–	555	6.–	6.–	565	6.–	8.–	575	12.–	20.–	585	45.–	55.–	105.–																																																																																																																																																																								
546	–	6.–	556	6.–	6.–	566	6.–	8.–	576	14.–	22.–	586	50.–	60.–	110.–																																																																																																																																																																								
547	–	6.–	557	6.–	6.–	567	6.–	8.–	577	16.–	24.–	587	55.–	65.–	115.–																																																																																																																																																																								
548	–	6.–	558	6.–	6.–	568	8.–	8.–	578	18.–	26.–	588	60.–	70.–	120.–																																																																																																																																																																								
549	–	6.–	559	6.–	6.–	569	8.–	8.–	579	22.–	28.–	589	65.–	75.–	125.–																																																																																																																																																																								
550	–	6.–	560	6.–	8.–	570	8.–	10.–	580	24.–	32.–	590	70.–	80.–	130.–																																																																																																																																																																								
Matchsponsor	C-Ma Trading GmbH, Schöffland																																																																																																																																																																																						
Rangeurzeiten	siehe Seite 15																																																																																																																																																																																						

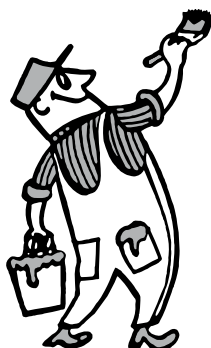

BLATTNER

Güterstrasse 2
5014 Gretzenbach
Tel. 062 849 46 12
Natel 079 422 99 26
www.blatom.ch

- MALERGESCHÄFT
- PLATTENBELÄGE
- AIRBRUSHTECHNIK

BRUNNER GETRÄNKE AG

Schulstrasse 1
5014 Gretzenbach
062 849 90 67
www.brunnergetraenke.ch



Getränkecenter

Event-Partner

Hauslieferdienst

Gastro-Partner

seit über 50 Jahren im Dienste des Durstes!



HAIR & SOUL

Stylist

www.hairandsoul.ch
HAIR & SOUL | Oberdorfstrasse 6
CH-4658 Däniken | Tel.: 062 291 16 16



widmer und partner
weid-garage



PEUGEOT VERTRETUNG: 5014 Gretzenbach, Köllikerstr. 115, Tel. 062 849 41 49, www.weid-garage.ch



Qualität entscheidet - wir nehmen das persönlich

Gruppenwettkampf

Teilnahmeberechtigt

Sind alle Gewehr 50m Vereine mit ihren lizenzierten Mitgliedern, die am Liegendmatch teilnehmen.
Jede Gruppe setzt sich aus 3 Teilnehmern zusammen. In jeder Gruppe darf maximal ein SV aufgelegt teilnehmen. Die Sportschützen Gretzenbach nehmen am Gruppenwettkampf nicht teil.

Mutationen

Am Schiessen verhinderte Schützen können durch andere Gewehr 50m lizenzierte Mitglieder des gleichen Vereins ersetzt werden. Eine Verschiebung von Schützen innerhalb von angemeldeten Gruppen ist jedoch nur möglich, wenn noch kein Schütze der fraglichen Gruppen das Schiessen begonnen hat.

Alle Mutationen haben schriftlich zu erfolgen. Kontaktadresse siehe unter Allgemeine Bestimmungen.

Wettkampfprogramm

Es zählt das Resultat des Liegendmatches

Gruppendoppel

Fr. 25.– pro Gruppe, Junioren-Gruppen kostenlos

Das Gruppendoppel ist vom ersten im Stand angemeldeten Schützen der jeweiligen Gruppe zu bezahlen

Gabensatz

65 % des Doppelgeldes an 55 % der rangierten Gruppen

1. Rang Fr. 100.–

Rangierung

Alle Gruppen in einer Kategorie rangiert. Das Total der drei Resultate bestimmt den Rang. Bei Punktgleichheit entscheidet:

1. das bessere Einzelresultat
2. das Total letzte Passen aller drei Schützen
3. das Total zweitletzte Passen aller drei Schützen, usw.
4. das Los

B
STUDER
C
K



*Ein lachender Spitzbub –
das ideale Geschenk
für Gross und Klein!*



Bäckerei-Konditorei
E.+A. Studer-Stadler
5012 Schönenwerd

Quartierstrasse 22
Tel. 062 849 11 68

Montag bis Samstag ab 06.00 Uhr geöffnet
Mittwoch Nachmittag geschlossen



VIELSEITIG.

SYNERGIEN ERFOLGREICH NUTZEN
KREATIVE LÖSUNGEN AUS EINER HAND

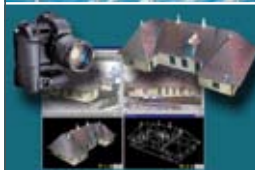

BAUPROFILE
3D AUFNAHMEN
HOCHSTATIVFOTOS
LUFTBILDER

WWW.KOPA.CH

KOPA.

WÄSCHE-EXPRESS-DIENST

M.WUNDERLIN
WASCH UND BÜGELSERVICE
ABLAGE CHEMISCHE REINIGUNG



Hemdenservice:

Waschen, Bügeln Fr.4.00

Nur Bügeln Fr.3.60

Restaurant-Wäsche Kg-Preis

OLTNERSTRASSE 45, 5012 SCHÖNENWERD
TEL.: 062 849 53 59

Schiessprogramm 30er-Liegendstich

Trefferfeld	10er-Scheibe																																																																																																			
Schusszahl	30 Einzelschüsse																																																																																																			
Probeschüsse	Vor Wettkampfbeginn unbegrenzt Nach Wettkampfbeginn sind keine Probeschüsse mehr gestattet.																																																																																																			
Schussgebühr	Elite/Senioren/Veteranen/Seniorveteranen Fr. 30.– Jugendliche, Junioren Fr. 20.– (jeweils inkl. Fr. 4.– SSV-Abgaben)																																																																																																			
Stellung	Liegend frei Seniorveteranen(SV) können Liegend aufgelegt schiessen (eigene Rangliste)																																																																																																			
Zeit	40 Minuten																																																																																																			
Rangierung	Total Liegendstich, bei Punktgleichheit entscheidet die bessere letzte Passe, zweitletzte Passe usw. anschliessend die Anzahl Tiefschüsse (ab 96er/10.5), zuletzt das Los. Seniorveteranen (SV) die aufgelegt schiessen, werden auf einer separaten Rangliste geführt.																																																																																																			
Auszeichnung	Bestleistungen erhalten eine Sofortauszahlung von mindestens Fr. 4.– in bar gemäss nachstehender Auszahlungstabelle:																																																																																																			
	<table> <thead> <tr> <th></th> <th>E/S</th> <th>J/V/SV</th> <th></th> <th>E/S</th> <th>J/V/SV</th> <th></th> <th>E/S</th> <th>J/V/SV</th> </tr> </thead> <tbody> <tr> <td>271</td> <td>4.–</td> <td>6.–</td> <td>281</td> <td>8.–</td> <td>10.–</td> <td>291</td> <td>18.–</td> <td>22.–</td> </tr> <tr> <td>272</td> <td>4.–</td> <td>6.–</td> <td>282</td> <td>8.–</td> <td>10.–</td> <td>292</td> <td>20.–</td> <td>25.–</td> </tr> <tr> <td>273</td> <td>4.–</td> <td>6.–</td> <td>283</td> <td>10.–</td> <td>10.–</td> <td>293</td> <td>25.–</td> <td>30.–</td> </tr> <tr> <td>274</td> <td>4.–</td> <td>8.–</td> <td>284</td> <td>10.–</td> <td>12.–</td> <td>294</td> <td>30.–</td> <td>35.–</td> </tr> <tr> <td>275</td> <td>6.–</td> <td>8.–</td> <td>285</td> <td>10.–</td> <td>12.–</td> <td>295</td> <td>35.–</td> <td>40.–</td> </tr> <tr> <td>276</td> <td>6.–</td> <td>8.–</td> <td>286</td> <td>12.–</td> <td>14.–</td> <td>296</td> <td>40.–</td> <td>45.–</td> </tr> <tr> <td>277</td> <td>6.–</td> <td>8.–</td> <td>287</td> <td>12.–</td> <td>14.–</td> <td>297</td> <td>45.–</td> <td>50.–</td> </tr> <tr> <td>278</td> <td>6.–</td> <td>8.–</td> <td>288</td> <td>14.–</td> <td>16.–</td> <td>298</td> <td>50.–</td> <td>55.–</td> </tr> <tr> <td>279</td> <td>8.–</td> <td>8.–</td> <td>289</td> <td>14.–</td> <td>18.–</td> <td>299</td> <td>55.–</td> <td>60.–</td> </tr> <tr> <td>280</td> <td>8.–</td> <td>10.–</td> <td>290</td> <td>16.–</td> <td>20.–</td> <td>300</td> <td>60.–</td> <td>65.–</td> </tr> </tbody> </table>		E/S	J/V/SV		E/S	J/V/SV		E/S	J/V/SV	271	4.–	6.–	281	8.–	10.–	291	18.–	22.–	272	4.–	6.–	282	8.–	10.–	292	20.–	25.–	273	4.–	6.–	283	10.–	10.–	293	25.–	30.–	274	4.–	8.–	284	10.–	12.–	294	30.–	35.–	275	6.–	8.–	285	10.–	12.–	295	35.–	40.–	276	6.–	8.–	286	12.–	14.–	296	40.–	45.–	277	6.–	8.–	287	12.–	14.–	297	45.–	50.–	278	6.–	8.–	288	14.–	16.–	298	50.–	55.–	279	8.–	8.–	289	14.–	18.–	299	55.–	60.–	280	8.–	10.–	290	16.–	20.–	300	60.–	65.–
	E/S	J/V/SV		E/S	J/V/SV		E/S	J/V/SV																																																																																												
271	4.–	6.–	281	8.–	10.–	291	18.–	22.–																																																																																												
272	4.–	6.–	282	8.–	10.–	292	20.–	25.–																																																																																												
273	4.–	6.–	283	10.–	10.–	293	25.–	30.–																																																																																												
274	4.–	8.–	284	10.–	12.–	294	30.–	35.–																																																																																												
275	6.–	8.–	285	10.–	12.–	295	35.–	40.–																																																																																												
276	6.–	8.–	286	12.–	14.–	296	40.–	45.–																																																																																												
277	6.–	8.–	287	12.–	14.–	297	45.–	50.–																																																																																												
278	6.–	8.–	288	14.–	16.–	298	50.–	55.–																																																																																												
279	8.–	8.–	289	14.–	18.–	299	55.–	60.–																																																																																												
280	8.–	10.–	290	16.–	20.–	300	60.–	65.–																																																																																												
Matchsponsor	Heider AG Radiopharmaceuticals, Schöftland																																																																																																			
Rangurzeiten	siehe Seite 15																																																																																																			



- Grosser Parkplatz
- Saal für 70 Personen
- Gartenwirtschaft mit Kinderspielplatz
- Reichhaltige Speisekarte

Unsere Öffnungszeiten	Mo	08.30 – 14.00 Uhr
	Di – Sa	08.30 – 24.00 Uhr
	Sonntag	Geschlossen

Auf Ihren Besuch freuen sich
Melanie und Roland Ledermann mit Team

...wir treffen ins Schwarze

aebyo
AUGENOPTIK

Dorfstrasse 8
5036 Oberentfelden
Telefon 062 723 57 58
www.aebyoptik.ch



... immer mit dem Ziel vor Augen

seippel|landschaftsarchitekten GmbH

Seippel Landschaftsarchitekten GmbH, Sulzbergstr. 6 CH-5430 Wettingen T 056 430 04 04 F 056 430 04 05 info@seippel.ch

Amsler Sanitär & Heizung GmbH
Reparaturen & Boilerentkalkungen



Köllikerstrasse 95 | 5014 Gretzenbach
tel 062 849 33 55 | fax 062 849 74 05
erhard.amsler@bluewin.ch

Servicestelle Olten:
T. Studinger | 079 218 81 59

Allgemeine Bestimmungen

Vorschriften

Der Anlass unterliegt den Regeln für das Sportliche Schiessen (RSPs) des SSV sowie sämtlichen Vorschriften, Reglementen, Weisungen, Ausführungsbestimmungen (AFB).

Obenerwähnte Vorschriften regeln alle im Schiessplan nicht explizit aufgeführten Positionen und stehen in der Schiessanlage zur Verfügung. Diese sind vom Organisator jederzeit anzuwenden.

Jeder Schütze, der an diesem Matchwettkampf teilnimmt, anerkennt diese Schiessplan-Bestimmungen und Vorschriften sowie allfällige weitere Vorschriften und Weisungen, die in den Schiessständen angeschlagen sind, als gegenseitigen Vertrag.

Alterskategorien

Jugendliche (JJ)	8 - 16 Jahre	1995 - 2003
Junioren (J)	17 - 20 Jahre	1991 - 1994
Elite (E)	offene Alterstufe	
Senioren (S)	46 - 59 Jahre	1952 - 1965
Veteranen (V)	60 - 69 Jahre	1942 - 1951 (* bis 1951)
Seniorveteranen (SV)	ab 70 Jahre	1941 und älter

* Übergangslösung für die Jahrgänge 1950 – 1951 (Beschluss Präsidentenkonferenz vom 27.10.2006)

Teilnahmeberechtigung

Es können nur lizenzierte Vereinsmitglieder teilnehmen.

Jedes Wettkampfprogramm darf vom demselben Teilnehmenden nur einmal geschossen werden.

Munition Schalteröffnung Waffenkontrolle

Diese kann auf dem Schiessplatz bezogen werden.

Jeweils 30 Minuten vor Schiessbeginn.

Bei Gewehren 50m, welche nicht in Behältnissen aufbewahrt werden, ist innerhalb der Schiessanlage der Verschluss offen zu halten.

Absenden

Es findet kein Absenden statt.

Die Ranglisten werden innert vier Wochen nach dem letzten Schiesstag im Internet veröffentlicht.

Haftung

Der Organisator übernimmt keine Haftung für Waffen und Gegenstände.

Versicherung

Alle Teilnehmenden sind nach den Bestimmungen der USS versichert. Die Versicherten verzichten gegenüber dem Organisator auf weitere Ansprüche.

Beschwerderecht

Allfällige Beschwerden diesen Anlass betreffend werden vom Organisator sofort behandelt und erledigt. Vorbehalten bleibt das Rekursrecht an die Disziplinarkommission des SSV (Reg-Nr. 1.31.00 vom 28.08.2001).

Anmeldungen/Rangeur

Die Anmeldung sollte schriftlich mit beigelegtem Anmeldeformular oder per E-Mail mittels Online-Anmeldeformular bis am 14. Mai 2011 an folgende Adresse erfolgen:

Marcel Meier, Obere Dorfstr. 8, 5034 Suhr

Tel. 062 823 09 77, Auskünfte (in Deutsch) nur montags von 20.00 - 22.00 Uhr, ansonsten Anrufbeantworter benutzen
schuetzenmeister-kk@sportschuetzen-gretzenbach.ch

Rangeur

Die Zuteilung der Rangeur erfolgt nach Eingang der Anmeldungen. Die gewünschten Rangeurzeiten werden schriftlich bestätigt. Die Rangeurbelegung wird auch auf unserer Website publiziert.

Rangeur, welche 15 Min. vor Schiessbeginn nicht abgeholt sind, können weiter vergeben werden.

Standblatt

Ausgabe jeweils 30 Minuten vor Schiessbeginn.

Rangeurzeiten

Schiesstage

Fr, 27.05.2011
Sa, 28.05.2011
So, 29.05.2011
Di, 31.05.2011
Do, 02.06.2011
Fr, 03.06.2011
Sa, 04.06.2011
So, 05.06.2011

1. Ablösung/Nr.

ab 17.30 Uhr, LM/1
ab 09.00 Uhr, LM/3
ab 09.00 Uhr, LM/6
ab 17.30 Uhr, LM/9
ab 09.00 Uhr, LM/11
ab 16.30 Uhr, 30/6
ab 09.00 Uhr, LM/16
ab 09.00 Uhr, LM/19

2. Ablösung/Nr.

ab 19.00 Uhr, LM/2
ab 10.30 Uhr, LM/4
ab 10.30 Uhr, LM/7
ab 19.00 Uhr, LM/10
ab 10.30 Uhr, LM/12
ab 17.30 Uhr, LM/14
ab 10.30 Uhr, LM/17
ab 10.30 Uhr, LM/20

3. Ablösung/Nr.

-
ab 11.55 Uhr, 30/1
ab 11.55 Uhr, 30/2
-
ab 11.55 Uhr, 30/4
ab 19.00 Uhr, LM/15
ab 11.55 Uhr, 30/7
ab 11.55 Uhr, 30/8

Schiesstage

Sa, 28.05.2011
So, 29.05.2011
Do, 02.06.2011
Sa, 04.06.2011
So, 05.06.2011

4. Ablösung/Nr.

ab 12.50 Uhr, LM/5
ab 12.50 Uhr, LM/8
ab 12.50 Uhr, LM/13
ab 12.50 Uhr, LM/18
ab 12.50 Uhr, LM/21

5. Ablösung/Nr.

-
ab 14.15 Uhr, 30/3
ab 14.15 Uhr, 30/5
-
ab 14.15 Uhr, 30/9

LM/(Nr.) = Ablösungs-Nr. Liegendmatch

30/(Nr.) = Ablösungs-Nr. 30er-Liegendstich

Ablösungs-Nr. der gewünschten Ablösung bei jedem Teilnehmer bitte bei der Anmeldung angeben.

Genehmigung

Organisationskomitee

Gretzenbach, 19.01.2011

Sportschützen Gretzenbach

Präsident

Markus Küpfer

Vizepräsidentin

Daniela Gugger

Solothurner Sportschützenverband

Gretzenbach, 18.02.2011

Präsident Abteilung Gewehr 50m

Marcel Studhalter



Strassen- und Tiefbau AG

4600 Olten, Jurastrasse 20

Telefon 062 205 19 80

Telefax 062 205 19 81

E-Mail sta.oltten@martiag.ch

Ihre Partnerin für:

Strassenbau - Tiefbau - Kanalisationen - Walzarbeiten -
Hausplätze...

www.vitas.ch

VITAS

Fit-und Wellness-Center

Herrenmattstrasse 29, 4658 Däniken, Telefon 062 291 44 00